



**CAI SULBIATE**  
**"Fabio Cavenago"**  
**SOTTOSEZIONE del CAI di VIMERCATE**

Sede: Via Don Mario Ciceri, 2 Sulbiate - MI  
e-mail: cai\_sulbiate@yahoo.it



**Domenica 3 Aprile 2011**  
**" Monte Barro "**  
**( Prealpi Luganesi )**

Il Monte Barro ( 922 mt ) è una montagna della catena montuosa delle Prealpi Luganesi che si trova nel triangolo Lariano. Fa parte del Parco del Monte Barro, incastonato tra i laghi di Lecco e Garlate e il lago di Annone. La superficie del parco si sviluppa su tutto il Monte Barro, un rilievo calcareo – dolomitico che offre molteplici motivi di interesse naturalistico, storico, archeologico e paesaggistico.

Da Sulbiate si raggiunge Galbiate ( LC ), si prosegue lungo la strada che conduce in località Eremo, e si lascia l'auto nel parcheggio situato a Fornace di Fogliaro.

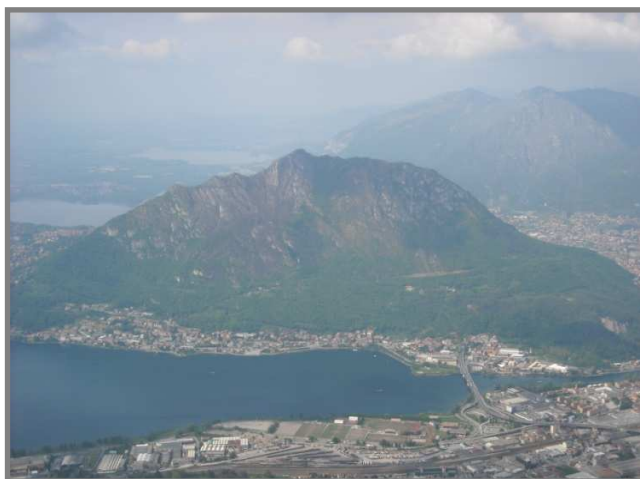

In compagnia di **Giovanni** ci incammineremo per raggiungere la Vetta del Monte Barro ( circa 1 ora ). Si sale la mulattiera ( sentiero 302 ) per circa 10' e si prosegue a destra per il sentiero della Valle della Pila fino ad incrociare il sentiero 309 delle creste che porta in Vetta. La vista spettacolare a 360° ed i consigli di **Giovanni ci aiuteranno, muniti di cartina Topografica e Bussola**, ad individuare montagne, rilievi e zone circostanti. Dalla Vetta si scende verso la dorsale ovest ( sentiero 302 ) per arrivare alla Sella dei Trovanti e quindi in zona Eremo. In questa località, ove sorge la chiesa tardo gotica di Santa Maria e si possono ammirare Faggi Secolari del Parco storico, è oggi funzionante il Centro Parco per l'Educazione Ambientale dove si possono visitare Laboratori e l' Antiquarium che raccoglie i reperti archeologici ostrogoti di Barra. Terminata la visita si prende la mulattiera 302 che in 15' ci porta nel parcheggio dove sono situate le auto.

**Ritrovo con partenza prevista alle ore 7:45**  
**c/o la Piazza Giovanni XXIII - Brentana**  
**Ritorno previsto per ore 15**  
**(trasferimento con mezzi propri)**

**Per ragioni organizzative è opportuno confermare la propria adesione entro venerdì 1 Aprile presso la sede CAI (apertura ore 21:00) oppure al seguente recapito 333 1227482 (Silvano)**  
**I coordinatori dell'escursione Ernesto Tresoldi (339 8234312) e Marco Brambilla (334 9203915) rimangono a disposizione per qualsiasi necessità di info / chiarimenti in merito l'iniziativa.**

**RESPONSABILITA'**

- I soci in regola con il tesseramento sono automaticamente assicurati durante qualsiasi attività programmata dalla Sottosezione. I non soci, o i soci non in regola con il tesseramento, sono assicurabili a parte, previo versamento di volta in volta della quota assicurativa per la singola gita. A tale proposito è necessario che i non soci, ed i soci non in regola con il rinnovo della tessera, facciano presente la loro situazione all'atto dell'iscrizione alla gita, provvedendo a fornire i loro dati e pagare la quota assicurativa per la singola gita.
- Al momento dell'iscrizione alla gita si considera tacita l'idoneità fisica del partecipante, il quale dichiara espressamente di essere in regola con gli ordinamenti previsti per sostenere attività fisiche.